

1. Deze vaas komt uit:
 - a. De Hellenistische periode
 - b. De Archaïsche periode
 - c. De Geometrische periode
 - d. De Klassieke periode



2. Een Kouros is
 - a. Een mannelijk naakt beeld uit de Archaïsche periode
 - b. Een vrouwelijk beeld uit de Hellenistische periode
 - c. Een mannelijk naakt beeld uit de Klassieke periode
 - d. Een vrouwelijk beeld uit de Klassieke periode

3. Dit beeld is een:
 - a. Kore
 - b. Kariatide
 - c. Fries
 - d. Klokkenbeeld



4. Welke uitspraak is juist:
 - a. Een Kouros staat in contrapost
 - b. Phidias was een schilder
 - c. Praxiteles was een beeldhouwer
 - d. Het Parthenon stamt uit de Hellenistische periode

5. De tempel van Athena Nike op de Acropolis is gebouwd met :
 - a. Dorische kapitelen
 - b. Ionische kapitelen
 - c. Corinthische kapitelen
 - d. Kariatiden



6. Uit welke periode stamt het dit beeldhouwwerk:
 - a. De Geometrische periode
 - b. De Archaïsche periode
 - c. De Klassieke periode
 - d. De Hellenistische periode

7. De god met de gevleugelde helm is:
 - a. Poseidon
 - b. Hades
 - c. Hermes
 - d. Zeus

8. Exekias is een beroemd om zijn :
 - a. Architectuur
 - b. Schilderwerk
 - c. Beeldhouwwerk
 - d. Literatuur

9. Welke beschrijving is niet juist:
 - a. Het Klassieke beeldhouwwerk kenmerkt zich door het streven naar perfectie
 - b. De Archaïsche beelden hebben een strak canon
 - c. De Hellenistische beelden hebben veel emotie, beweging en realiteit
 - d. Griekse beelden waren meestal niet beschilderd

10. Deze vaas komt uit de:
 - a. Geometrische periode
 - b. Archaïsche periode
 - c. Klassieke periode
 - d. Hellenistische periode

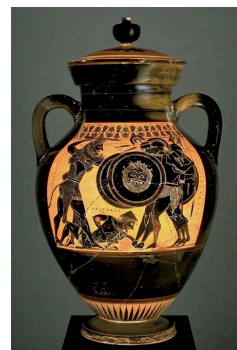

Antwoorden :
 1 = C; 2 = A; 3 = B; 4 = C; 5 = B; 6 = D; 7 = C; 8 = B; 9 = D; 10 = B